



3º ATO EXPOSIÇÃO FOTOGRÁFICA
ALCEU BETT

18 .07 À 24.09.22

GALERIA 33 JOINVILLE

GALERIA
33



ALCEU BETT

Alceu Bett (1972, SC)

Artista Visual *Cineasta*Fotógrafo*Produtor Cultural

Inicia sua carreira como fotógrafo (90) e desenvolve um projeto com a Anistia Internacional "Os excluídos" que lhe rendeu diversos convites para exposições no Brasil e na Europa. Fotógrafo especializado em dança acompanhou diversas companhias europeias de destaque, atuou politicamente também e foi vice presidente do Instituto Festival de Dança entre 2021 e 2022.

Na produção audiovisual, atua em diversos setores e é autor de dois filmes de curta metragem "As Mortes de Lucana" (14) "O Aquário de Antígona (16) Como produtor cultural produz festivais de cinema, têm uma galeria de arte (13) e é conselheiro de cultura em Joinville/SC. Paralelamente as produções em fotografia fine art nunca pararam e resultam em diversas coleções do artista. Em 2018 é convidado para expor na Bienal 25 anos, uma edição especial celebrando este marco nas artes brasileiras, exposta no MON, Curitiba/PR, Alceu participou com uma videoarte sobre o livro de artista de Schwanke. Atualmente trabalha com pintura e produção cultural em diversos setores.

Saiba mais em galeria33.com/alceubett



3º Ato Exposição Fotográfica de Alceu Bett
DE: 18/07 à 24/09/22

LOCAL: Galeria 33 | Arthouse Eventos
Endereço: Rua Bento Gonçalves, 33 Glória Joinville/SC
89216-110

Visitação mediante agendamento
contato@galeria33.com ou whats 47 99277-2016

Aberto de segunda à sexta-feira das 13 às 18h.

ENTRADA GRATUITA

Projeto aprovado no Edital de Incentivo a Cultura
Municipal – SIMDEC

3º ATO

AGENDE SUA VISITA
47 99277-2016
GALERIA33.COM

EXPOSIÇÃO
FOTOGRAFICA

ALCEU BETT

DATA

18 DE JULHO

24 DE SETEMBRO

CURADORIA
**KATIANA
MACHADO**

APOIO CULTURAL

REALIZAÇÃO



Sistema Municipal de
Desenvolvimento pela Cultura

Secretaria de
Cultura e Turismo



Prefeitura de
Joinville

GALERIA
33

A sagração da Dança

Alceu Bett (1972) é catarinense e descobriu na adolescência sua vocação em encantar através das imagens. Com a câmera fotográfica, Bett percorreu inúmeros cenários, chegou a Cuba e lá acrescentou o cinema a sua formação. Em seu retorno a Joinville, a cidade fervilhava a “Dança” que dominava as pautas e o curioso artista assim mergulha em uma exitosa carreira na fotografia, especialmente a de dança no Brasil (fotografando anualmente o festival de dança de Joinville desde 1999) e na Europa onde atuou com destaque entre 2000 e 2010 como fotografo contratado de grandes companhias.

Em 3º ato a fotografia, primeira habilidade desenvolvida no artista, apresenta seu ápice, assim como os retratados, bailarinos estrelas da dança, que emergem da visão generosa de Alceu, que diz que o “puncton do seu trabalho é o impossível” a busca incessante do melhor de si e do outro. O trabalho é realizado discretamente, buscando interferir o menos possível, como uma engrenagem do espetáculo, capta com primasia a conexão câmera-corpo, e os resultados são retumbantes, composições dinâmicas, dotadas de beleza e ritmo que trazem à tona o gesto artístico de Bett entrelaçado a potência corpórea e alma dos espetáculos, coreografias e dançarinos retratados.

Mais de 50 imagens ampliadas em diversas escalas e estilos de dança apresentadas ao público através de setores como Pina, 2007 que apresenta as imagens do espetáculo “Para as crianças de hoje, ontem e sempre”, Festival de Dança de Joinville entre os anos de 1999 à 2014, incluso a obra do artista escolhida para ser o cartaz do 34º Festival de Dança de Joinville (2016), e performances Internacionais, além do telão que exhibe mais de 100 imagens de diversos momentos da carreira do artista.

O movimento espetacular, raro, aquela performance memorável, são estes os momentos que a exposição pretende trazer aos espectadores. Segundo Kurt Sachs a “Dança é a Mãe das Artes a primeira representação animada de um mundo visto e imaginado, criado pelo homem com seu corpo”, a provocação do artista aqui é também uma oportunidade para se permitir ao “êxtase” da dança através de registros únicos e inspiradores.

Katiana Machado
Curadora da Exposição

**fotos
da
expo**

**Festival
Internacional
Pina**



Espectáculo Cantata
Coreografo Mauro Bigonzeti
Festival de Dança de Joinville 2014
Pigmento mineral sobre papel algodão e
revestimento em metacrilato
Dimensão:20x20 cm



Espetáculo Cantata
Coreografo Mauro Bigonzeti
Festival de Dança de Joinville 2014
Pigmento mineral sobre papel algodão e
revestimento em metacrilato
Dimensão:20x20 cm



Espectáculo Cantata
Coreografo Mauro Bigonzeti
Festival de Dança de Joinville 2014
Pigmento mineral sobre papel algodão e
revestimento em metacrilato
Dimensão:20x20 cm



CIA DANÇA DE RUA DO BRASIL

Festival de Dança de Joinville
Pigmento mineral sobre Thermoplastic
Dimensão:30x40 cm



GRUPO CORPO

Festival de Dança de Joinville 2014

Pigmento mineral sobre Thermoplastic

Dimensão:30x40 cm

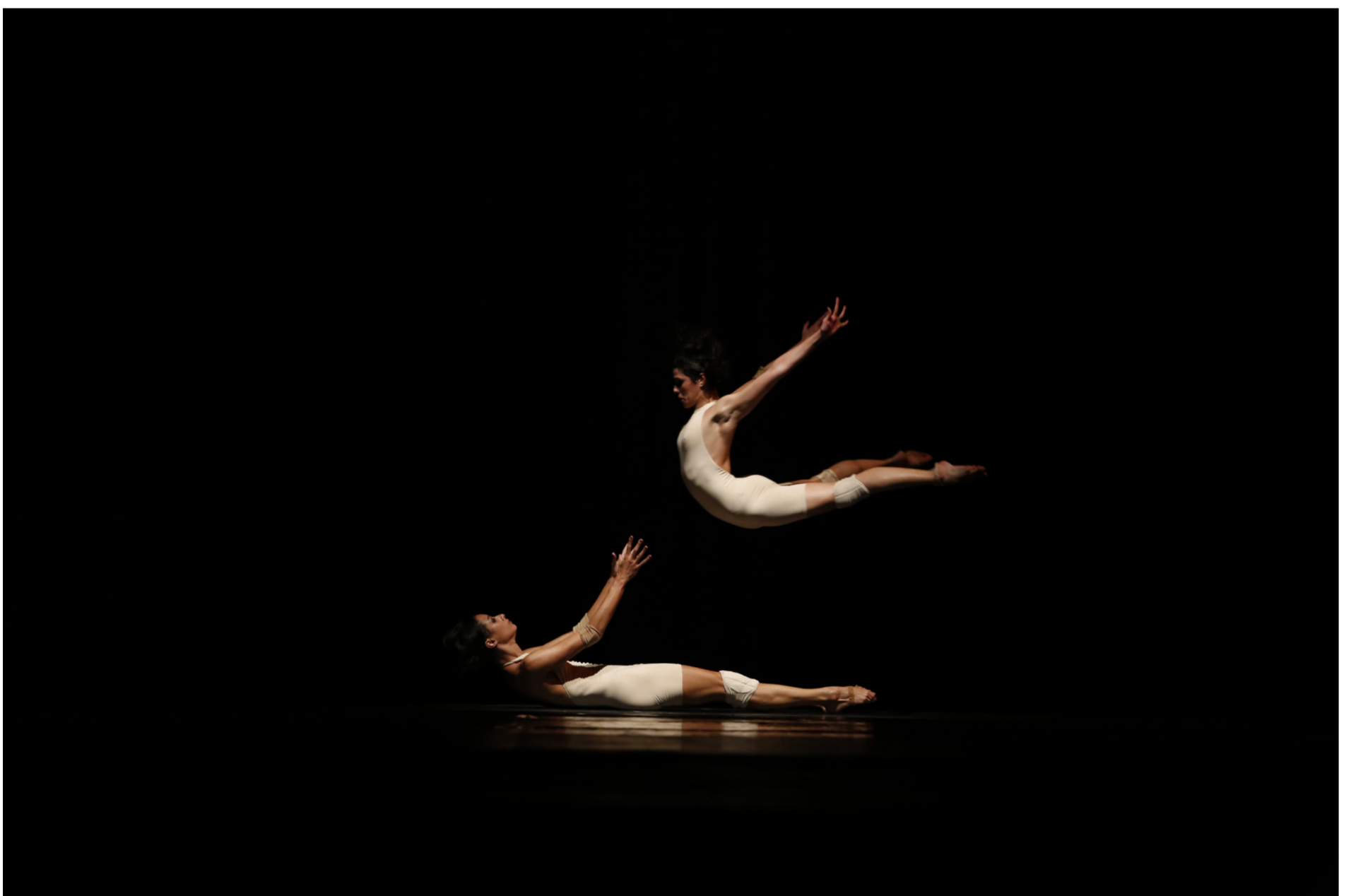

GRUPO CORPO

Festival de Dança de Joinville 2014

Pigmento mineral sobre Thermoplastic

Dimensão:30x40 cm



GRUPO RAÇA

Festival de Dança de Joinville 2005

Pigmento mineral sobre Thermoplastic

Dimensão:30x40 cm

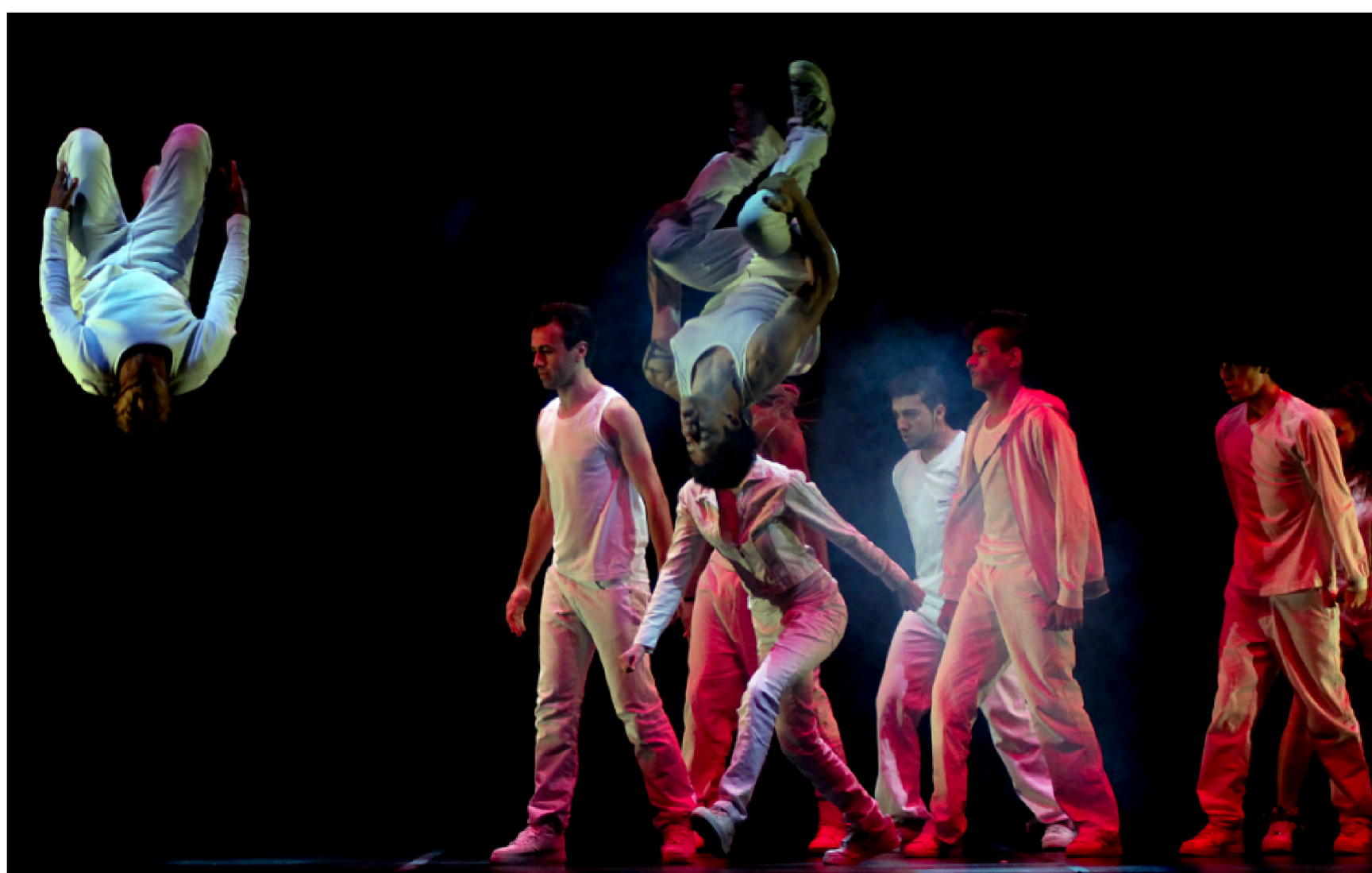

GRUPO ESCOLA DE DANÇA KAHAL

Festival de Dança de Joinville 2011
Pigmento mineral sobre Thermoplastic
Dimensão:30x40 cm



WLIAM PEDRO

Apresentação Especial
Festival de Dança de Joinville 2007
Pigmento mineral sobre Thermoplastic
Dimensão:40x30 cm

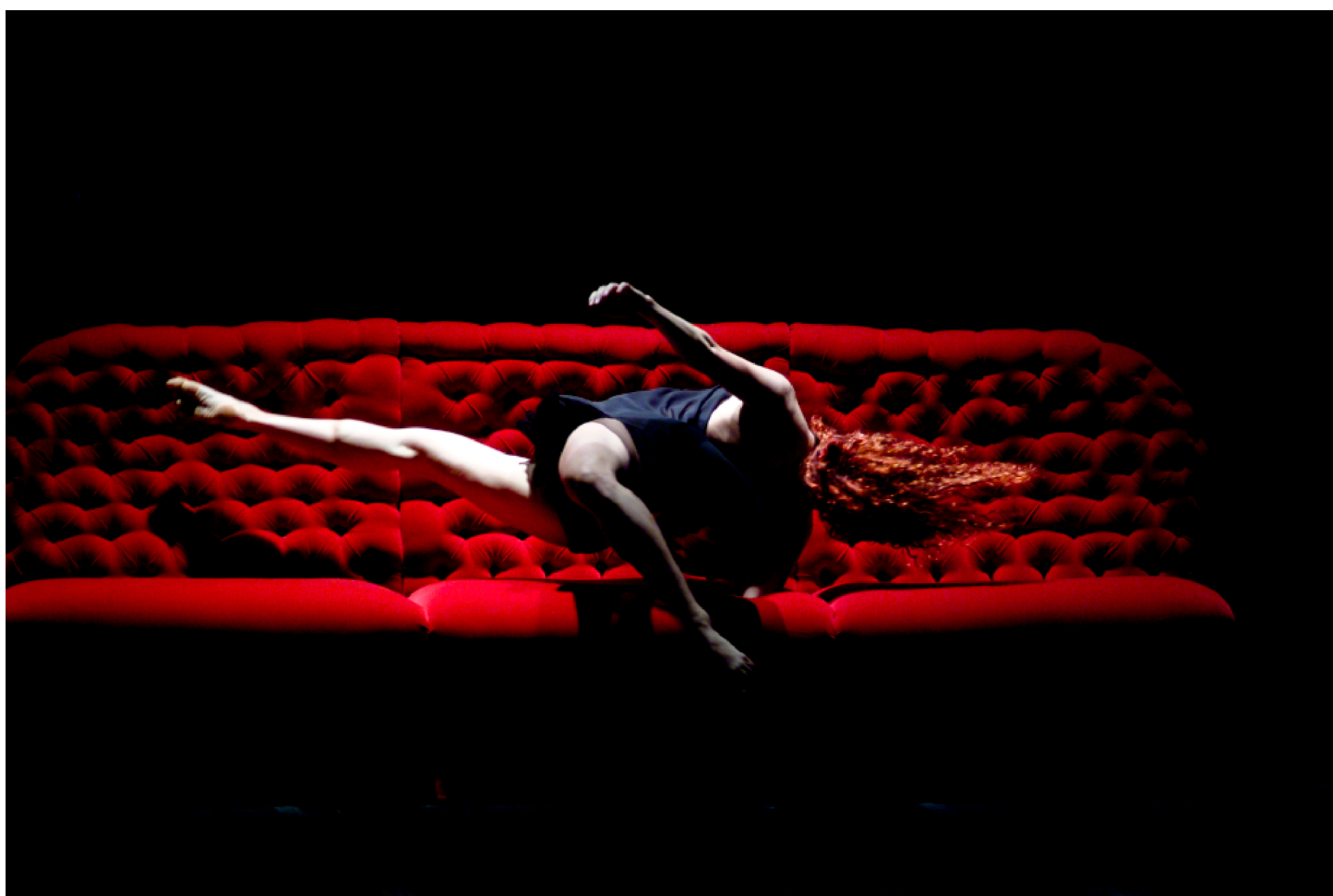

CIA QUASAR

Festival de Dança de Joinville 2003
Pigmento mineral sobre Thermoplastic
Dimensão:30x40 cm

3º ATO EXPOSIÇÃO FOTOGRÁFICA DE ALCEU BETT



COMPANHIA OFICINA DO CORPO

Festival de Dança de Joinville 2014
Pigmento mineral sobre Thermoplastic
Dimensão:40x30 cm

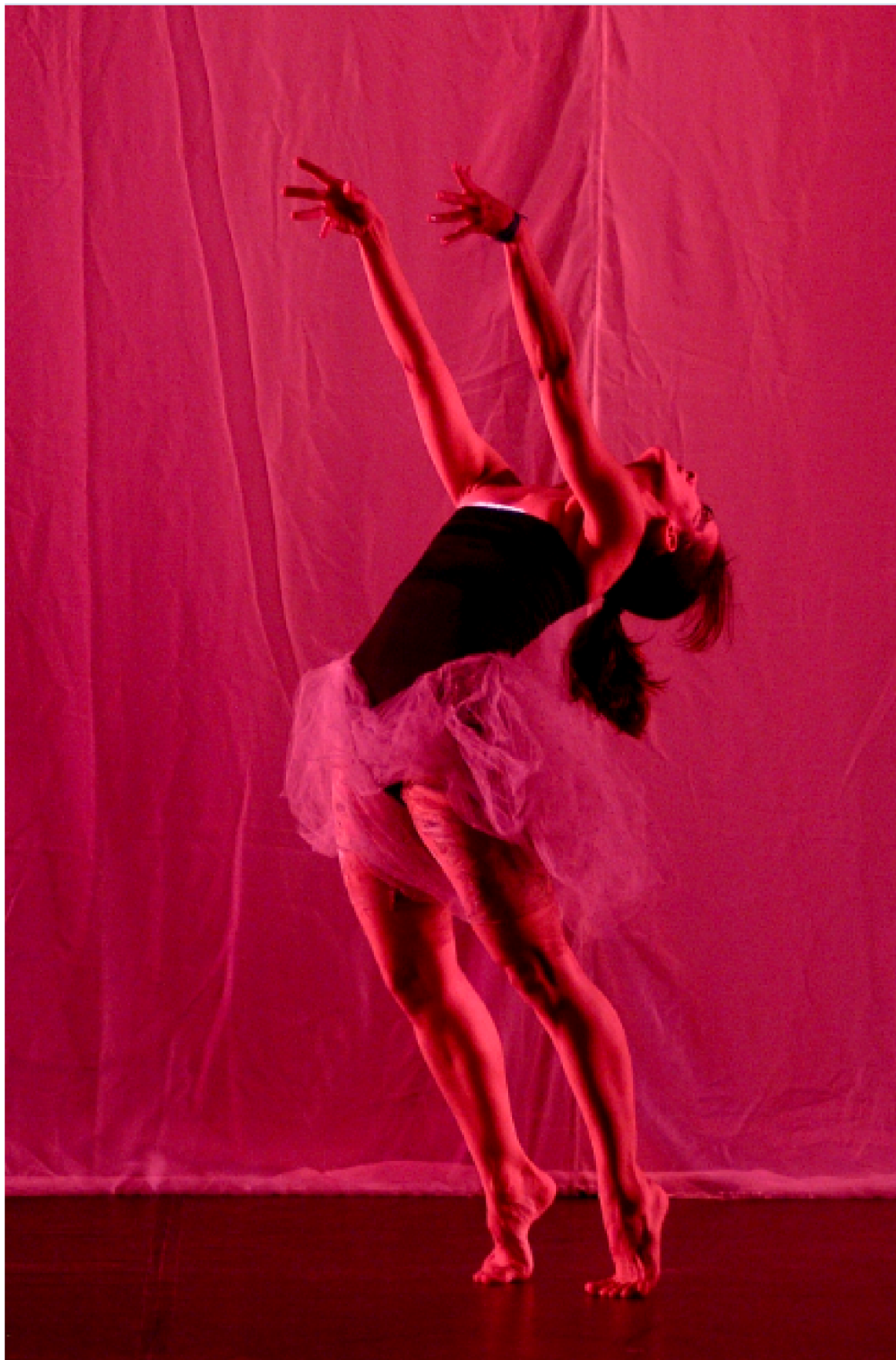

CIA EVELIN MOREIRA

Festival de Dança de Joinville 2002
Pigmento mineral sobre Thermoplastic
Dimensão:40x30 cm



THEATRO MUNICIPAL DO RIO DE JANEIRO

A criação

Festival de Dança de Joinville 2006

Pigmento mineral sobre Thermoplastic

Dimensão:40x30 cm



BALLET PAULA GASPARINI

Festival de Dança de Joinville 2009

Pigmento mineral sobre Thermoplastic

Dimensão:30x40 cm



**BALLET DO THEATRO MUNICIPAL DO RIO DE
JANEIRO**

Festival de Dança de Joinville 19991

Pigmento mineral sobre Thermoplastic

Dimensão:30X40 cm



BALLET DEL TEATRO COLON

Coppelia

Festival de Dança de Joinville 2004

Pigmento mineral sobre Thermoplastic

Dimensão:30X40 cm



CIA SÃO PAULO DE DANÇA

Espectáculo Serenade
Festival de Dança de Joinville 2009
Pigmento mineral sobre Thermoplastic
Dimensão:30x40 cm

3º ATO EXPOSIÇÃO FOTOGRÁFICA DE ALCEU BETT



CIA QUARTIR LATIN

Festival de Dança de Joinville 2002
Pigmento mineral sobre Thermoplastic
Dimensão:30x40 cm

3º ATO EXPOSIÇÃO FOTOGRÁFICA DE ALCEU BETT



FESTIVAL DE DANÇA DE JOINVILLE 2009

Espetáculo Diana e Acteon

Pigmento mineral sobre Thermoplastic

Dimensão:30x40 cm



BALÉ GUAÍRA

O grande circo místico
Festival de Dança de Joinville 2003

Pigmento mineral sobre Thermoplastic

Dimensão:40x30 cm



CNB OU GULBENKIAN

1

Pigmento mineral sobre Thermoplastic
Dimensão:30X40 cm

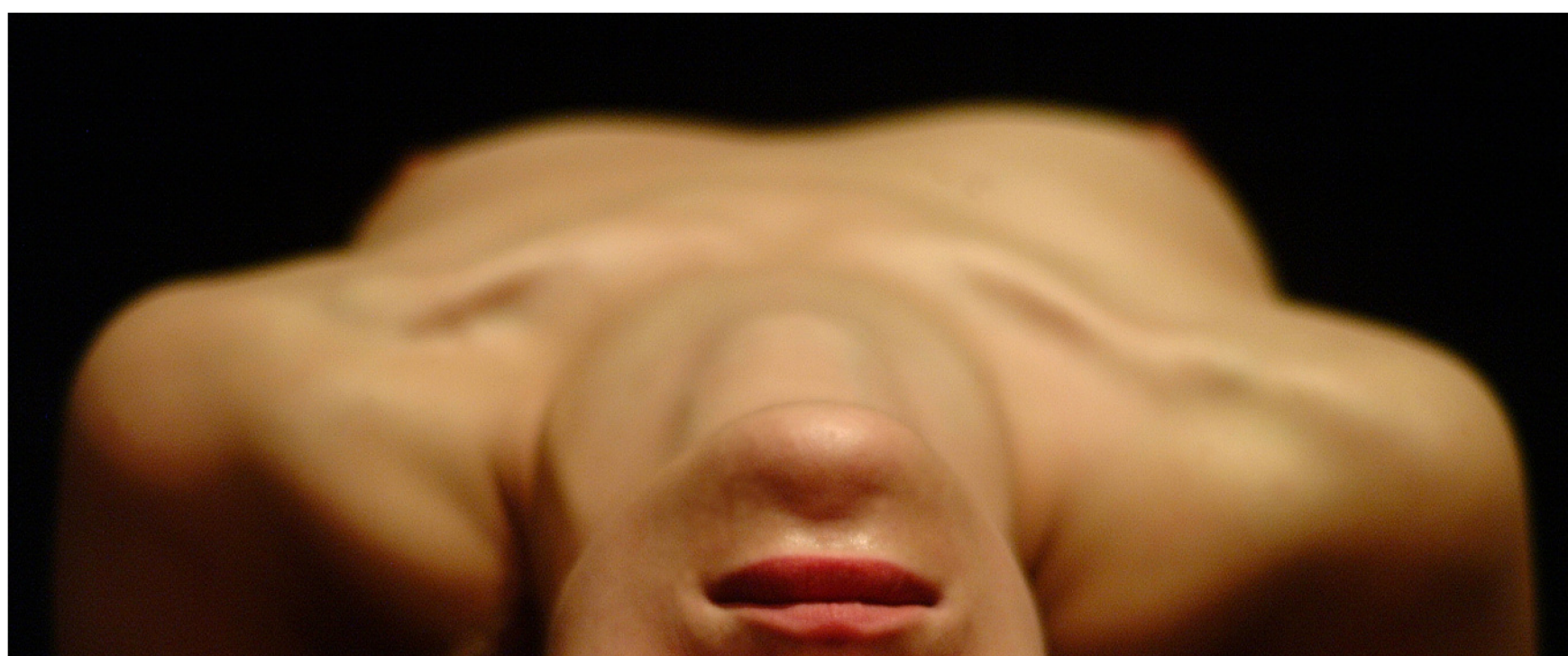

BALLET GULBENKIAN

Lisboa, 2003
Pigmento mineral sobre Thermoplastic
Dimensão:15X40cm



BALLET GULBENKIAN

Lisboa, 2003
Pigmento mineral sobre Thermoplastic
Dimensão: 30x40 cm



PILOBOLUS DANCE THEATER

Lisboa, 2001
Pigmento mineral sobre Thermoplastic
Dimensão: 40x30 cm



CIA OLGA RORIZ

Lisboa, 2001
Pigmento mineral sobre Thermoplastic
Dimensão:40x30 cm



CIA OLGA RORIZ

Lisboa, 2001
Pigmento mineral sobre Thermoplastic
Dimensão:30X40 cm



GRUPO MANIACS CREW

Festival de Dança de Joinville 2009

Pigmento mineral sobre Thermoplastic

Dimensão: 70x50 cm



CIA DEBORAH COLKER

Espectáculo 4x4

Festival de Dança de Joinville 2002

Pigmento mineral sobre Thermoplastic

Dimensão:50x70 cm



CIA DEBORAH COLKER

Espectáculo Tatyana

Festival de Dança de Joinville 2011

Pigmento mineral sobre Thermoplastic

Dimensão: 50x70 cm

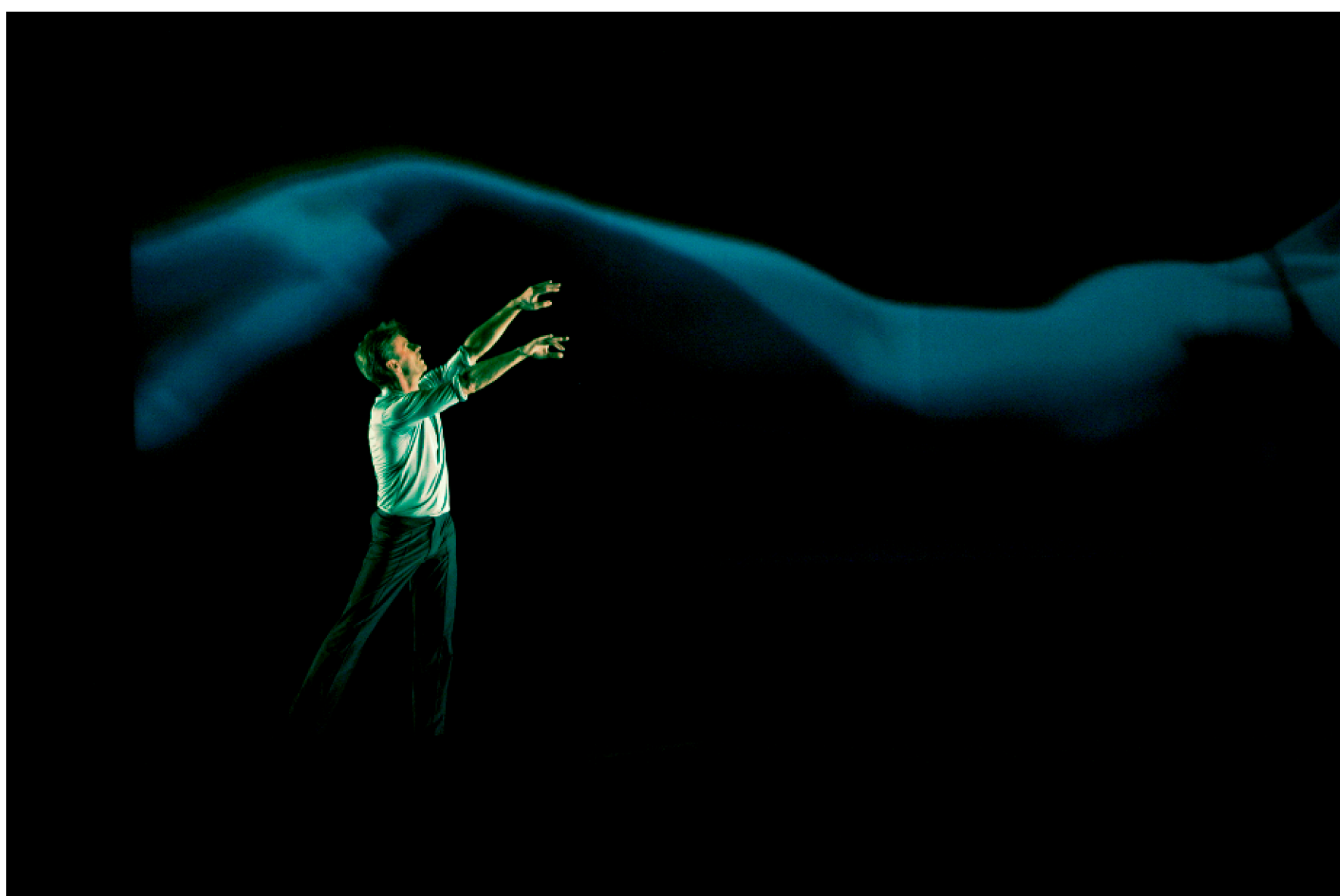

CIA MIKHAIL BARYSHNIKOV

**Apresentação Especial
Festival de Dança de Joinville 2004**

Pigmento mineral sobre Thermoplastic

Dimensão:50x70 cm



DAVID PARSONS DANCE COMPANY

Some Like it hot

Festival de Dança de Joinville 2006

Pigmento mineral sobre Thermoplastic

Dimensão:70x50 cm



ESCOLA DO TEATRO BOLSHOI NO BRASIL

Espetáculo Dom Quixote
Festival de Dança de Joinville 2008
Pigmento mineral sobre Thermoplastic
Dimensão:50x70 cm



THEATRO MUNICIPAL DO RIO DE JANEIRO

Cisne Negro

Cecília Kerche e Marcelo Gomes

Festival de Dança de Joinville 2001

Pigmento mineral sobre Thermoplastic

Dimensão: 70x50 cm



ESCOLA DO TEATRO BOLSHOI NO BRASIL

Dom Quixote

Festival de Dança de Joinville 2008

Pigmento mineral sobre Thermoplastic

Dimensão: 70x50 cm



BALLET DO THEATRO MUNICIPAL DO RIO DE JANEIRO

Cecília Kerche e Victor Luiz
Apresentação Especial

Festival de Dança de Joinville 2011

Pigmento mineral sobre Thermoplastic

Dimensão: 70x50 cm



BALLET VERA BUBLITZ

Festival de Dança de Joinville 2004

Pigmento mineral sobre Thermoplastic

Dimensão: 70x50 cm



BALLET ARACY DE ALMEIDA

Festival de Dança de Joinville 2006
Pigmento mineral sobre Thermoplastic
Dimensão:50x70 cm



ESCOLA DE DANÇA PETITE DANSE

Festival de Dança de Joinville 2011
Pigmento mineral sobre Thermoplastic
Dimensão:50x70 cm



BALLET GULBENKIAN

Lisboa, 2003

Pigmento mineral sobre Thermoplastic

Dimensão: 70x50 cm



CIA NACIONAL DE BAILADO

Lisboa, 2004

Pigmento mineral sobre Thermoplastic
Dimensão: 70x50 cm



CIA NACIONAL DE BAILADO

**Dom Quixote - Ana Lacera - Carlos Costa
Lisboa, 2005**

Pigmento mineral sobre Thermoplastic
Dimensão: 70x50 cm



BEJART BALLET LOUSANNE

**Apresentação Especial
Lisboa, 2002**

Pigmento mineral sobre Thermoplastic
Dimensão: 50x70 cm



BALLET DE MONTE CARLO

**Cinderela
Lisboa, 2002**

Pigmento mineral sobre Thermoplastic
Dimensão: 70x50 cm



CARTAZ OFICIAL DO 34º FESTIVAL DE DANÇA DE JOINVILLE

Espectáculo Cantata
Coreografo Mauro Bigonzeti
Festival de Dança de Joinville 2014
Pigmento mineral sobre papel algodão e
revestimento em metacrilato
Dimensão:90x60 cm

3º ATO EXPOSIÇÃO FOTOGRÁFICA DE ALCEU BETT



PINA BAUSCH

BRUTA, 2007

For the Children of Yesterday, today and tomorrow,
Lisboa.
Pigmento Mineral sobre Papel Fotográfico e Moldura
Dimensão:95x65cm



PINA BAUSCH

TANGO, 2007

For the Children of Yesterday, today and tomorrow, Lisboa.

Pigmento Mineral sobre Papel Fotográfico e Moldura

Dimensão:95x65cm



PINA BAUSCH

MERGULHO GOLFINHO, 2007

For the Children of Yesterday, today and tomorrow, Lisboa.

Pigmento Mineral sobre Papel Fotográfico e Moldura

Dimensão:95x65cm



PINA BAUSCH

O PULSAR DO QUASAR, 2007

For the Children of Yesterday, today and tomorrow, Lisboa.

Pigmento Mineral sobre Papel Fotográfico e Moldura

Dimensão:95x65cm

REALIZAÇÃO



ALCEU BETT
DANCE + BALLET
PHOTOGRAPHY

BETO THOMAS
CIANO DRINKS
TUCANO'S
VISUAL PRINT SÃO PAULO
INSTITUTO FESTIVAL DE DANÇA DE JOINVILLE

APOIO CULTURAL



Secretaria de
Cultura e Turismo



GALERIA 33 | ARTHOUSE EVENTOS
RUA BENTO GONÇALVES, 33 GLÓRIA
JOINVILLE - SANTA CATARINA
CEP: 89216-110
47 992-772-016
EMAIL:CONTATO@GALERIA33.COM
GALERIA33.COM